



# Εργαλειοθήκη Επιχειρηματικότητας

ΕΜΠΟΡΙΟ - ΕΣΤΙΑΣΗ - ΕΚΠΑΙΔΕΥΣΗ

Προϋπολογισμός Δράσης

**60 εκατ. €**

Επενδυτικά Σχέδια

**10.000€ έως 150.000€**

**Αφορά**

Πολύ Μικρές και Μικρές Επιχειρήσεις

Ποσοστό Ενίσχυσης

**50%**



Λιανικό Εμπόριο



Εστίαση

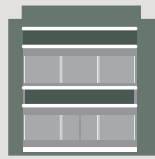

Ιδιωτική Εκπαίδευση -  
Κοινωνική Μέρημα

## Επιδοτούμενες Δαπάνες



Η επένδυση θα πρέπει να ολοκληρωθεί σε εικοσιτέσσερις (24) μήνες από την έναρξη του επενδυτικού σχεδίου.



Έναρξη ηλεκτρονικών υποβολών:  
**27 Φεβρουαρίου 2019**

Λήξη ηλεκτρονικών υποβολών:  
**9 Μαΐου 2019 και ώρα 17.00**



Γρ. Πληροφόρησης ΕΥΔ ΕΠΑΝΕΚ:  
Λεωφ. Μεσογείων 56, Αθήνα  
Δευτέρα - Παρασκευή, 8.00 πμ - 5.00 μμ  
email: infoepan@mou.gr



**801 11 36 300**  
από σταθερό με αστική χρέωση  
από τις 8.00 πμ έως τις 7.00 μμ

**www** antagonistikotita.gr  
espa.gr



espaepanek



ΕΣΠΑ - ΕΠΑΝΕΚ (group)



espaepanek



ΕΣΠΑ - ΕΠΑΝΕΚ



**ΕΠΑΝΕΚ 2014-2020**  
ΕΠΙΧΕΙΡΗΣΙΑΚΟ ΠΡΟΓΡΑΜΜΑ  
ΑΝΤΑΓΩΝΙΣΤΙΚΟΤΗΤΑ - ΕΠΙΧΕΙΡΗΜΑΤΙΚΟΤΗΤΑ - ΚΑΙΝΟΤΟΜΙΑ



Ευρωπαϊκή Ένωση  
Ευρωπαϊκό Ταμείο  
Περιφερειακής Ανάπτυξης



ΕΛΛΗΝΙΚΗ ΔΗΜΟΚΡΑΤΙΑ  
ΥΠΟΥΡΓΕΙΟ  
ΟΙΚΟΝΟΜΙΑΣ & ΑΝΑΠΤΥΞΗΣ  
ΕΣΜΚΑ ΓΡΑΜΜΑΤΕΙΑ ΕΠΑΝΕΚ & ΤΕ  
ΕΣΜΚΑ ΥΠΟΥΡΓΕΙΟ ΔΕΚΑΕΤΕΡΗΣ ΕΠΑΝΕΚ



ΕΣΠΑ  
2014-2020  
ανάπτυξη - εργασία - αλληλεγγύη

Με τη συγχρηματοδότηση της Ελλάδας και της Ευρωπαϊκής Ένωσης