



# Έκτακτη Επιχορήγηση των περισσότερο πληττόμενων από την πανδημία επιχειρήσεων

Ψυχαγωγίας, Διοργάνωσης Εκδηλώσεων & Εκθέσεων, Τροφοδοσίας Εκδηλώσεων, Παροχής Υπηρεσιών Γυμναστηρίου & Σχολής Χορού

Προϋπολογισμός Δράσης  
**50 εκατ. €**

Επιδότηση  
**έως 400.000€**  
έως 8% του κύκλου εργασιών  
της επιχείρησης

Αφορά επιχειρήσεις

Παροχής  
υπηρεσιών οργάνωσης  
συνεδρίων/  
εμπορικών εκθέσεων

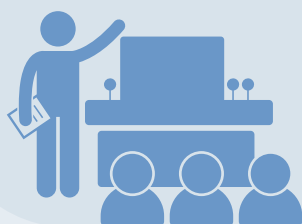

Τροφοδοσίας  
για εκδηλώσεις



Εστίασης,  
διασκέδασης,  
ψυχαγωγίας



Γυμναστηρίων  
και σχολών  
χορού



**Επιδότηση κεφαλαίου κίνησης**  
(σε ποσοστό έως το 70%  
της συνολικής αξίας των αγορών  
όπως περιγράφονται στη Πρόσκληση)

Οι δαπάνες είναι επιλέξιμες  
από την **1η Ιανουαρίου 2022**

➤ Απλή διαδικασία υποβολής

✓ Άμεση αξιολόγηση με σειρά προτεραιότητας

Το κεφάλαιο κίνησης θα πρέπει  
να έχει δαπανηθεί έως 30.09.2022

🔌 **Περίοδος ηλεκτρονικών υποβολών**  
Έναρξη: **Τετάρτη 16 Μαρτίου 2022, ώρα 12:00**  
Λήξη: **Παρασκευή 20 Μαΐου 2022, ώρα 15:00**



Γρ. Πληροφόρησης ΕΥΔ ΕΠΑνεΚ:  
Δραγατσάνιου 8, Αθήνα  
Δευτέρα - Παρασκευή,  
10.00 π.μ. - 2.00 μ.μ.  
email: infoepan@mou.gr



**801 1136 300**  
από σταθερό με αστική χρέωση  
από τις 9.00 π.μ. έως τις 4.30 μ.μ.

• Σημεία Πληροφόρησης ΕΦΕΠΑΕ & Εταίρων: [www.efepae.gr](http://www.efepae.gr)

**WWW** [antagonistikotita.gr](http://antagonistikotita.gr)  
[espa.gr](http://espa.gr)



espaepanek



ΕΣΠΑ - ΕΠΑνεΚ (group)



espaepanek



ΕΣΠΑ - ΕΠΑνεΚ



**ΕΠΑνεΚ 2014-2020**  
**ΕΠΙΧΕΙΡΗΣΙΑΚΟ ΠΡΟΓΡΑΜΜΑ**  
**ΑΝΤΑΓΩΝΙΣΤΙΚΟΤΗΤΑ • ΕΠΙΧΕΙΡΗΜΑΤΙΚΟΤΗΤΑ • ΚΑΙΝΟΤΟΜΙΑ**



React EU – Η Δράση χρηματοδοτείται στο πλαίσιο  
της απόκρισης της Ένωσης στην πανδημία Covid-19